

Cuenta Pública
Notas a los Estados Financieros
Del 1 de Enero al 31 de Diciembre de 2015

INSTITUTO CHIHUAHUENSE DE LA JUVENTUD

PARAESTATALES

“INSTITUTO CHIHUAHUENSE DE LA JUVENTUD”
NOTAS A LOS ESTADOS FINANCIEROS
AL 31 DE DICIEMBRE DEL 2015

1. NOTAS DE DESGLOSE

INFORMACION CONTABLE

NOTAS AL ESTADO DE SITUACION FINANCIERA

ACTIVO

EFFECTIVO Y EQUIVALENTES

1. Esta cuenta está integrada por EFECTIVO el cual corresponde al fondo revolvente, BANCOS E INVERSIONES TEMPORALES, del Organismo Descentralizado, sus saldos se encuentran debidamente conciliados

CONCEPTO	IMPORTE
EFFECTIVO 4,000.00	
BANCOS/TESORERIA	157,995.12
<i>INVERSIONES TEMPORALES</i>	234.75
TOTAL	162,229.87

DERECHOS A RECIBIR EFECTIVO Y EQUIVALENTES

2. las cuentas por cobrar están integradas por personal que labora en el Instituto Chihuahuense de la Juventud, por concepto de gastos por comprobar por las actividades que se desarrollan en el programa de Juventud. Cabe mencionar que los saldos de dichas cuentas serán recuperadas en un plazo no mayor a 3 meses

CONCEPTO	IMPORTE
DEUDORES DIVERSOS	883.40
TOTAL	883.40

Cuenta Pública
Notas a los Estados Financieros
Del 1 de Enero al 31 de Diciembre de 2015

INSTITUTO CHIHUAHUENSE DE LA JUVENTUD

PARAESTATALES

BIENES MUEBLES, INMUEBLES E INTANGIBLES

3. Los saldos de las cuentas de Bienes Muebles se consideró una provisión para la adquisición de un conmutador por un total de \$94,462.30, de igual forma la existencia de una donación por parte de la Organización de los Estados Americanos (OEA) de 5 equipos de cómputo para los espacios poder joven. En el mes de abril se hizo una póliza de reclasificación en la partida de Mobiliario y Equipo de Transporte por la cantidad de \$24,667.03, durante los meses de octubre y noviembre fueron dados de baja mobiliario y eq. De Administración por un total de \$21,522, Mobiliario y Eq. Educacional y Rec por \$1.01 y Mq.y Otros Eq, por \$24.60, así como la adquisición de Equipo de Cómputo por \$307,999.72 y Mobiliario y Estantería por \$15,999.88

BIENES MUEBLES

MOBILIARIO Y EQUIPO DE ADMINISTRACION	2,415,428.76
MOBILIARIO Y EQUIPO EDUC. Y RECREATIVO	244,935.60
EQUIPO DE TRANSPORTE	1,444,566.83
MAQUINARIA Y OTROS EQ. Y HERRAMIENTAS	159,450.52

ACTIVOS INTANGIBLES

SOFTWARE	14,628.40
SUMA	4,279,010.11

4. Dentro del rubro de Equipo de transporte está considerado 7 vehículos de los cuales una van serie 3GCEC14V6 dada de baja por pérdida, de igual forma la adquisición de una VAN EXPRESS adquirida con recurso asignado por la Secretaría de Desarrollo Social y Secretaría de Hacienda en el año 2014

Cuenta Pública
Notas a los Estados Financieros
Del 1 de Enero al 31 de Diciembre de 2015

INSTITUTO CHIHUAHUENSE DE LA JUVENTUD

PARAESTATALES

5. Dentro del rubro de Activos intangiblesesta considerada la licencia del **SAG** del ejercicio fiscal 2015, por una cantidad de \$10,000.00 y 4,628.40 licencia del nomipaq 2015

6. Tasas de Depreciación

Depreciación acumulada 835,816.81

Muebles y equipo de Oficina y Estantería	10.00%
Equipo de Cómputo y Tecnologías de la Información	33.33%
Mobiliario y Equipo Educativo y Recreativo	33.33%
Equipo de transporte	20.00%
Equipo de Generación Eléctrica, Aparatos y Acc. Eléctricos	10.00%

ACTIVOS DIFERIDOS

7. Se cuenta con un pago diferido a nombre de la Comisión Federal de Electricidad.

Anticipos a largo plazo	1,413.00
-------------------------	----------

PASIVO

8. las cuentas por pagar estas representan adeudos por sueldos y salarios, retenciones a lostrabajadores , por concepto de ISRde sueldos y salarios, adeudos a pensiones Civiles del estado, Instituto Chihuahuense de Salud, por préstamos a pensiones civiles del estado, descuentos vehicular por parte de los colaboradores del Instituto Chihuahuense de la Juventud

Pasivo Circulante	\$185,332.33
-------------------	--------------

Cuenta Pública
Notas a los Estados Financieros
Del 1 de Enero al 31 de Diciembre de 2015

INSTITUTO CHIHUAHUENSE DE LA JUVENTUD

PARAESTATALES

NOTAS AL ESTADO DE VARIACIONES EN LA HACIENDA PUBLICA/PATRIMONIO

9. Representa la acumulación del patrimonio contribuido y generado

PATRIMONIO CONTRIBUIDO	2,677,978.09
-------------------------------	---------------------

Donaciones de capital 204.00

Actualización de Hacienda Pública 2,677,774.09

PATRIMONIO GENERADO

Resultado del Ejercicio

-766,352.71

Resultado de Ejercicios Anteriores

-1,298,054.23

TOTAL HACIENDA PUBLICA/PATRIMONIO

-2,064,406.94

TOTAL DE PATRIMONIO

613,571.15

NOTAS AL ESTADO DE ACTIVIDADES

INGRESOS DE GESTION

INGRESOS DEVENGADOS

10. Comprende los ingresos derivados por transferencias estatales para el desarrollo del ente público.

TRANSFERENCIAS ESTATALES 15,622,223.94

PARTICIPACIONES Y APORTACIONES

1,523,981.58

11. Comprende el importe del Gasto por Servicios Personales, Materiales y Suministros, y Servicios Generales necesarios para el funcionamiento del organismo,

Cuenta Pública
Notas a los Estados Financieros
Del 1 de Enero al 31 de Diciembre de 2015

INSTITUTO CHIHUAHUENSE DE LA JUVENTUD

PARAESTATALES

EGRESOS DEVENGADOS

Servicios Personales		4,871,445.55	
Materiales y Suministros	839,441.85		
Servicios Generales		7,951,873.60	Transferencias, Asignaciones, Subsidios y otras Ayudas
3,413,980.42			

OTROS GASTOS Y PÉRDIDAS EXTRAORDINARIAS

12. Comprende el importe de las depreciaciones acumuladas

DEPRECIACION ACUMULADA 835,816.81

NOTAS AL ESTADO DE FLUJO DE EFECTIVO:

Cuenta Pública
Notas a los Estados Financieros
Del 1 de Enero al 31 de Diciembre de 2015

INSTITUTO CHIHUAHUENSE DE LA JUVENTUD

PARAESTATALES

EFFECTIVO Y EQUIVALENTES

12. El análisis de los saldos al 31 de diciembre del 2015

Indetec v6.36	INSTITUTO CHIHUAHUENSE DE LA JUVENTUD			
6SACG3450	ESTADO DE CHIHUAHUA			
	ESTADO DE FLUJO OPERACIONAL			
	DE 01/DIC AL 31/DIC/15			
	INGRESOS			
	EXISTENCIA AL 30 nov 2015			-2,736,460.38
	PARTICIPACIONES Y APORTACIONES			-6,018.42
	TRANSFERENCIAS, ASIGNACIONES, SUBSIDIOS Y OTRAS A Y			1,142,277.45
	INGRESOS FINANCIEROS			0.31
		TOTAL INGRESOS		-1,600,201.04
	EGRESOS POR OBJETO DEL GASTO			
	SERVICIOS PERSONALES			622,720.40
	MATERIALES Y SUMINISTROS			171,766.59
	SERVICIOS GENERALES			422,995.35
	TRANSFERENCIAS INTERNAS Y ASIGNACIONES AL SEC.PÚB.			3,191.63
	SUBSIDIOS Y SUBVENCIONES			226,900.00
	AYUDAS SOCIALES			246,000.00
		TOTAL EGRESOS		1,693,573.97
	INTEGRACION DE LA EXISTENCIA			
	EFFECTIVO			4,000.00
	BANCOS/TESORERÍA			157,995.12
	INVERSIONES TEMPORALES (HASTA 3 MESES)			234.75
	DEUDORES DIVERSOS POR COBRAR A CORTO PLAZO			883.40
	MOBILIARIO Y EQUIPO DE ADMINISTRACIÓN			334,559.58
	MOBILIARIO Y EQUIPO EDUCACIONAL Y RECREATIVO			-1.01
	VEHICULOS Y EQUIPO DE TRANSPORTE			-24,667.03
	MAQUINARIA, OTROS EQUIPOS Y HERRAMIENTAS			-24.60
	SOFTWARE			14,628.40
	DEPRECIACIÓN ACUMULADA DE BIENES MUEBLES			-3,558,009.21
	ANTICIPOS A LARGO PLAZO			1,413.00
	SERVICIOS PERSONALES POR PAGAR A CORTO PLAZO			16,744.00
	TRANSFERENCIAS OTORGADAS POR PAGAR A CORTO PLAZO			928.07
	RETENCIONES Y CONTRIBUCIONES POR PAGAR A CORTO PLA			-104,295.76
	OTRAS CUENTAS POR PAGAR A CORTO PLAZO			-185,332.33
	DONACIONES DE CAPITAL			-5.00
	RESULTADOS DE EJERCICIOS ANTERIORES			47,173.61
		TOTAL EXISTENCIA A FINAL		-3,293,775.01

Cuenta Pública
Notas a los Estados Financieros
Del 1 de Enero al 31 de Diciembre de 2015

INSTITUTO CHIHUAHUENSE DE LA JUVENTUD

PARAESTATALES

Durante el periodo sexenal comprendido entre 1992 a 1998, la Subdirección de Atención a la Juventud se convierte en un programa especial siguiendo con sus mismas funciones pero dependiendo directamente de la Secretaria de Fomento Social y cambiando de nombre a Departamento de Atención a la Juventud.

En el año de 2005 inicia el proceso para ser un organismo descentralizado concluyendo en el mes de diciembre del mismo año y siendo publicado en el Diario Oficial de ese mismo mes y con la oficialización **del Instituto Chihuahuense de la Juventud de Gobierno del Estado**

B) OBJETO SOCIAL

Promover entre las instancias gubernamentales, públicas y ante la sociedad en general la realización de actividades dirigidas a las y los jóvenes de 12 a 29 años del estado de Chihuahua, en materia de salud, desarrollo humano, social y laboral, motivando a una mayor participación en su entorno, permitiendo con ello que logren un desarrollo social e integral que mejoren su calidad de vida

C) PRINCIPAL ACTIVIDAD

Misión: Promover, impulsar y ejecutar políticas públicas integrales en materia de Juventud, que permitan a los jóvenes de nuestro estado desarrollar su potencial en un marco de atención a sus necesidades. Considerando la modernización, la innovación tecnológica y de competencia para lograrlo.

Visión: Ser el organismo de gobierno, que apoye a la población juvenil del Estado, con el firme propósito de ofrecerle alternativas para su desarrollo participación, en los diversos ámbitos de la sociedad

D) EJERCICIO FISCAL 2015

E) REGIMEN JURIDICO:

Que mediante decreto de creación Núm. 335-05 I P.O de fecha 10 de diciembre del 2005, es creado el Instituto Chihuahuense de la Juventud reformándose integralmente la Ley del Instituto en fecha 3 de febrero del 2010 mediante decreto Núm 744-09 IP.O señalando que el Instituto Chihuahuense de la Juventud es un organismo público descentralizado de la administración pública estatal, sectorizado a la Secretaria de Desarrollo Social, con personalidad jurídica y patrimonios propios, con domicilio en la ciudad de Chihuahua, Chih., teniendo como objeto asesorar y auxiliar al poder ejecutivo del estado en la formulación e instrumentación de la política pública en materia de juventud según lo dispuesto por el numeral 11 de la Ley de Juventud para el estado de Chihuahua.

Cuenta Pública
Notas a los Estados Financieros
Del 1 de Enero al 31 de Diciembre de 2015

INSTITUTO CHIHUAHUENSE DE LA JUVENTUD

PARAESTATALES

F) ESTRUCTURA ORGANIZACIONAL

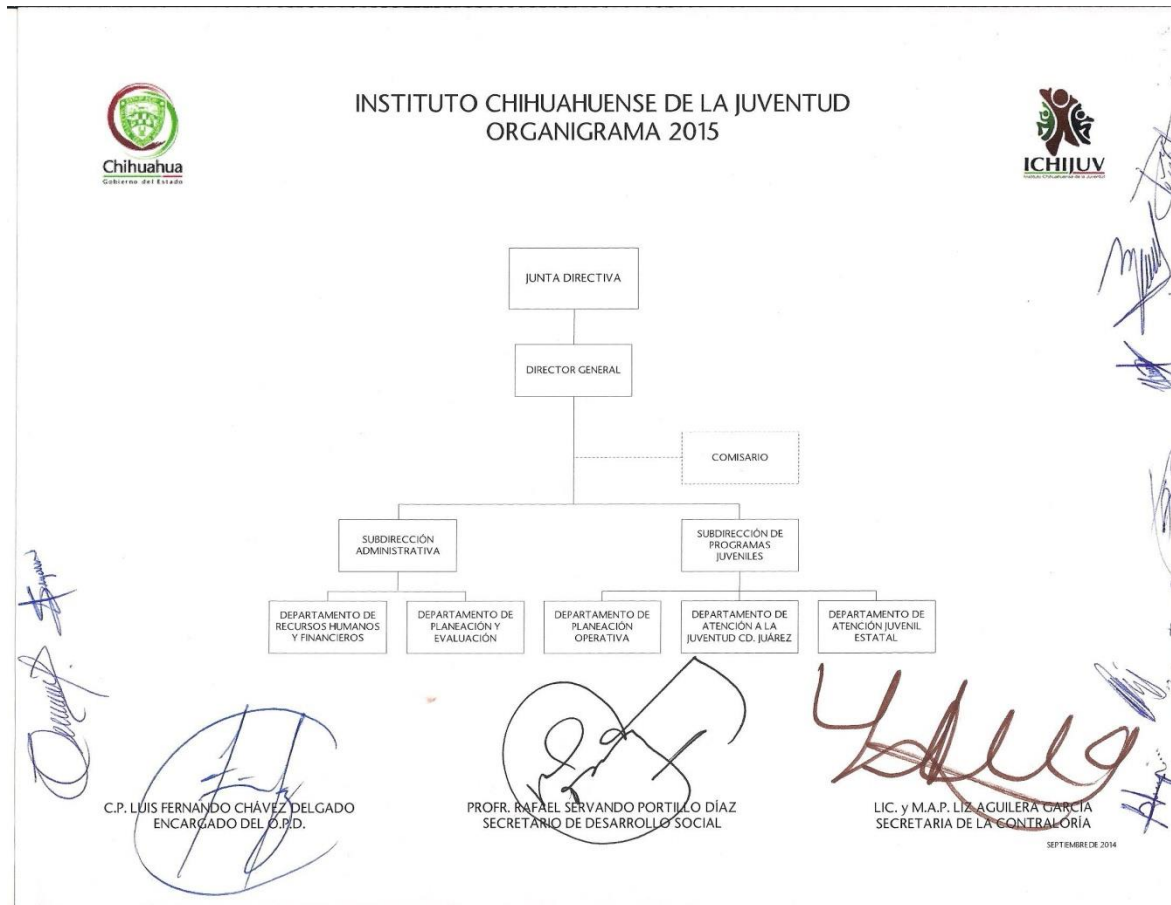

C.P. LUIS FERNANDO CHAVEZ DELGADO
DIRECTOR GENERAL

C. MARIA DE JESUS SANCHEZ DOMINGUEZ
JEFA DEL DEPTO DE RECURSOS H. Y FINANCIEROS